Практическая работа №11

ФИО: Враженко Даниил Олегович

Группа: ИКБО-50-23

Данный отчет должен содержать скриншоты выполнения работы (замените скриншотом слово <..скриншот..> в соответствующем пункте).

На **ВСЕХ** скриншотах, которые вы делаете, должно быть видно ваше ФИО и группу (для этого откройте блокнот и запишите их там), текущую дату и время и номер ВМ.

Задание 1:

1. Создание LUNa, хоста, инициатора, отображение в проводнике нового тома

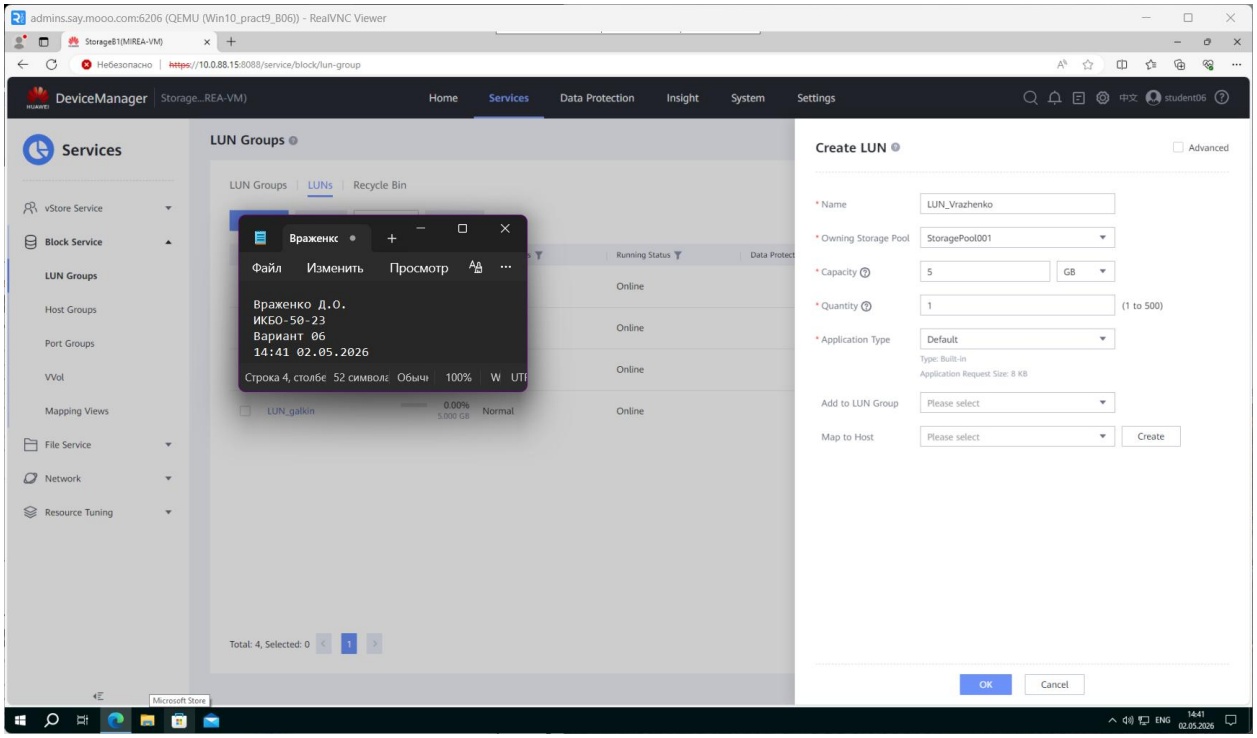

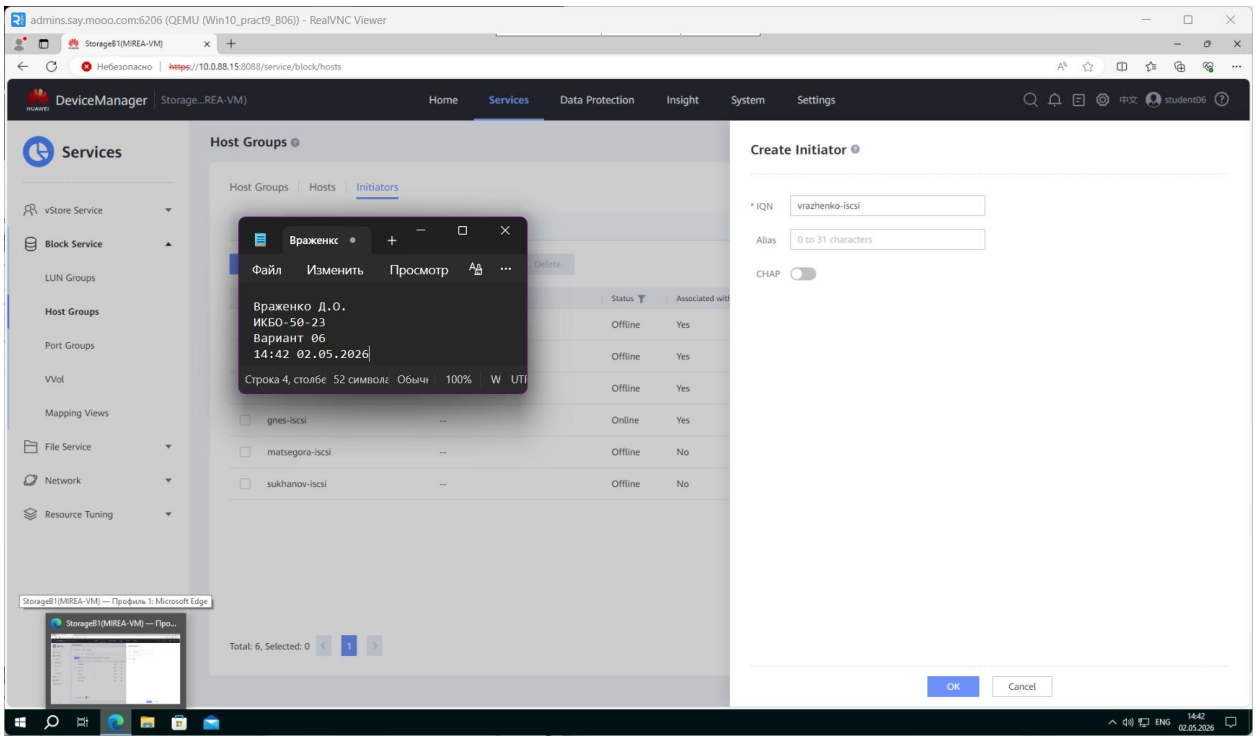
admins.say.mooo.com:6206 (QEMU (Win10_pract9_B06)) - RealVNC Viewer
DeviceManager
Home
Services
Data Protection
Insight
System
Settings
Services
Host Groups
Host Groups | Hosts | Initiators
Create Initiator
* IQN
vrazhenko-iscsi
Alias
0 to 31 characters
CHAP
Файл Изменить Просмотр
Враженко Д.О.
ИКБО-50-23
Вариант 06
14:42 02.05.2026
OK
Cancel

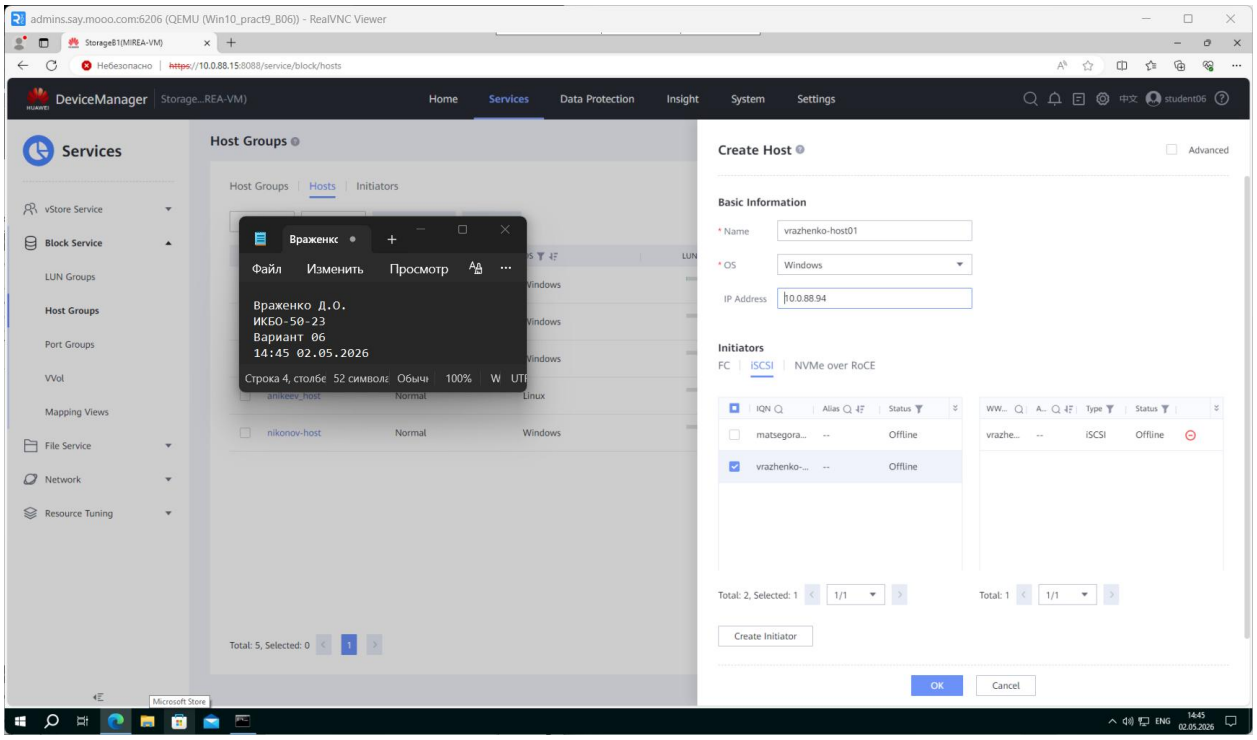
admins.say.mooo.com:6206 (QEMU (Win10_pract9_B06)) - RealVNC Viewer
DeviceManager
Home
Services
Data Protection
Insight
System
Settings
Services
Host Groups
Host Groups | Hosts | Initiators
Create Host
Advanced
Basic Information
* Name
vrazhenko-host01
* OS
Windows
IP Address
10.0.88.94
Initiators
FC | iSCSI | NVMe over RoCE
Create Initiator
OK
Cancel
Файл Изменить Просмотр
Враженко Д.О.
ИКБО-50-23
Вариант 06
14:45 02.05.2026

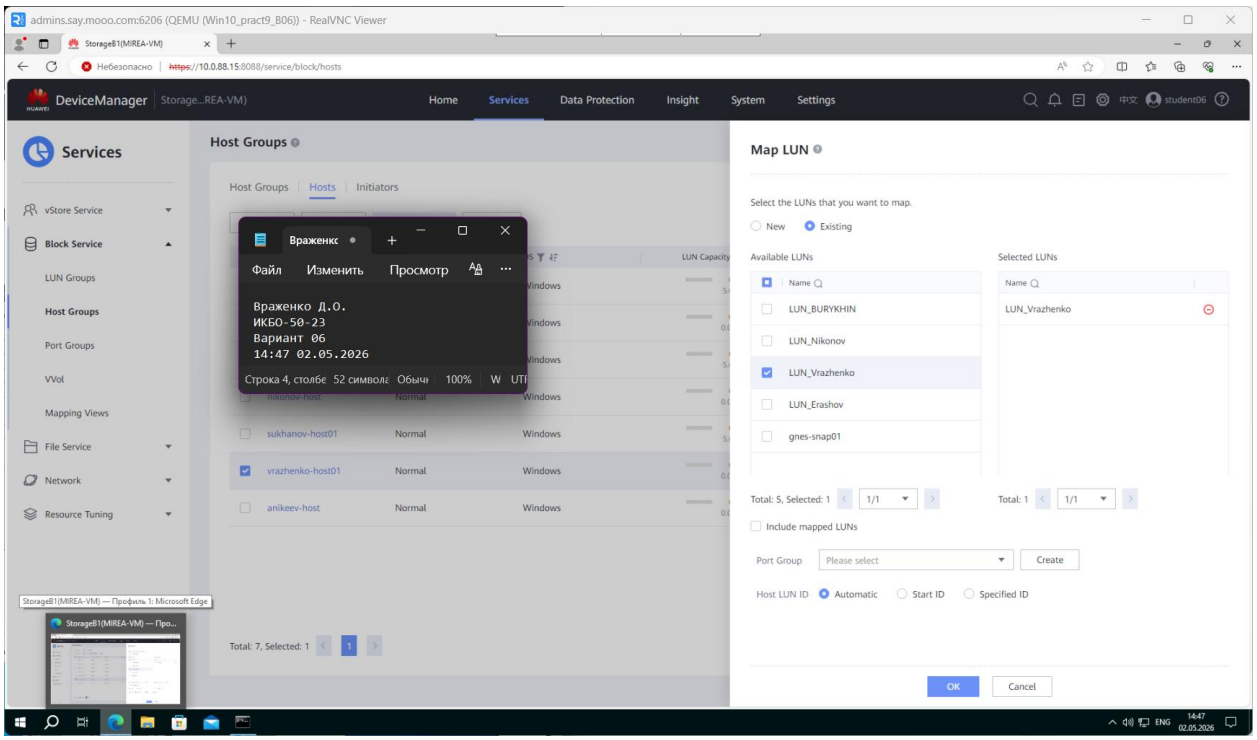

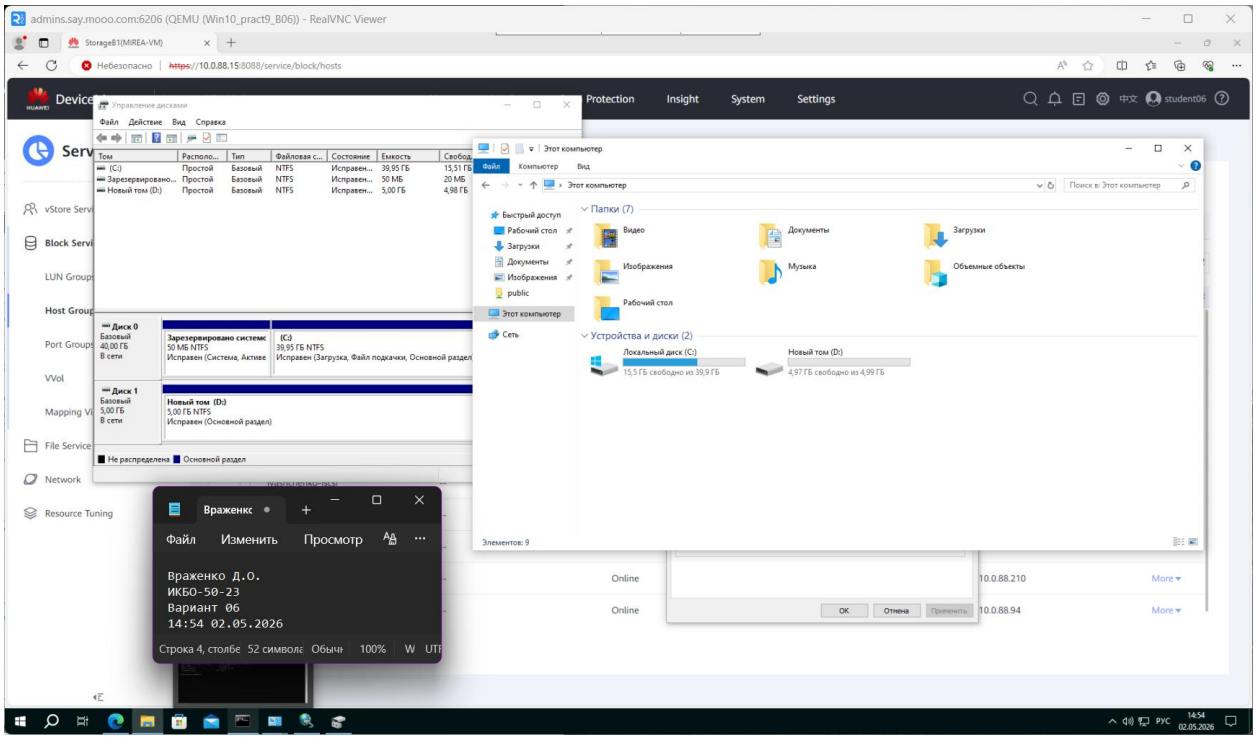

2. Данные на подключенном томе

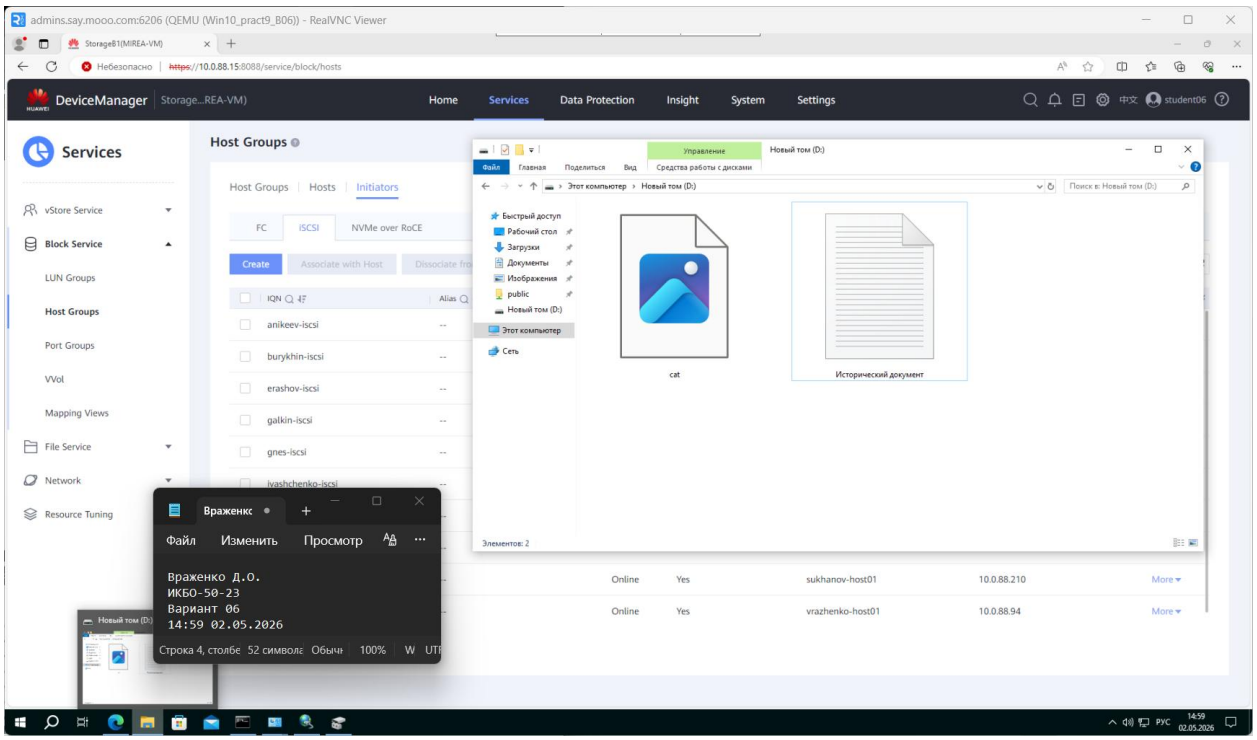

3. Создание мгновенного снимка

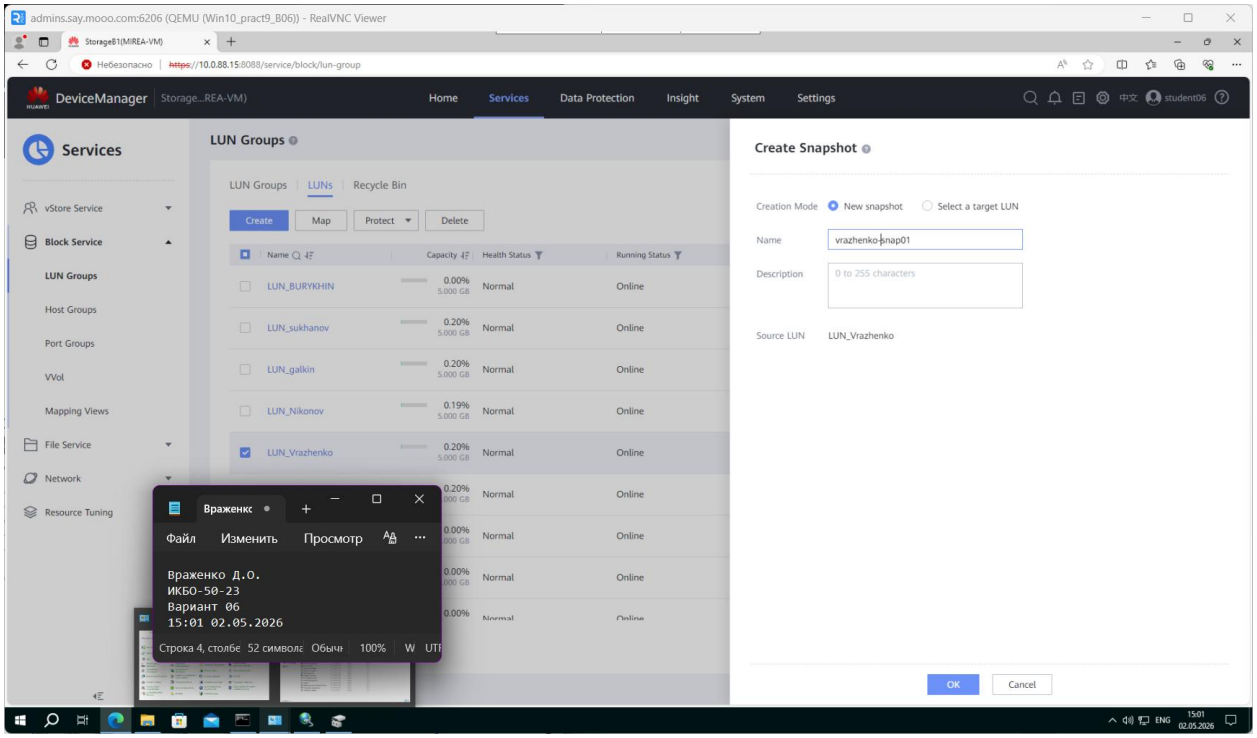

4. Измененные данные на исходном томе

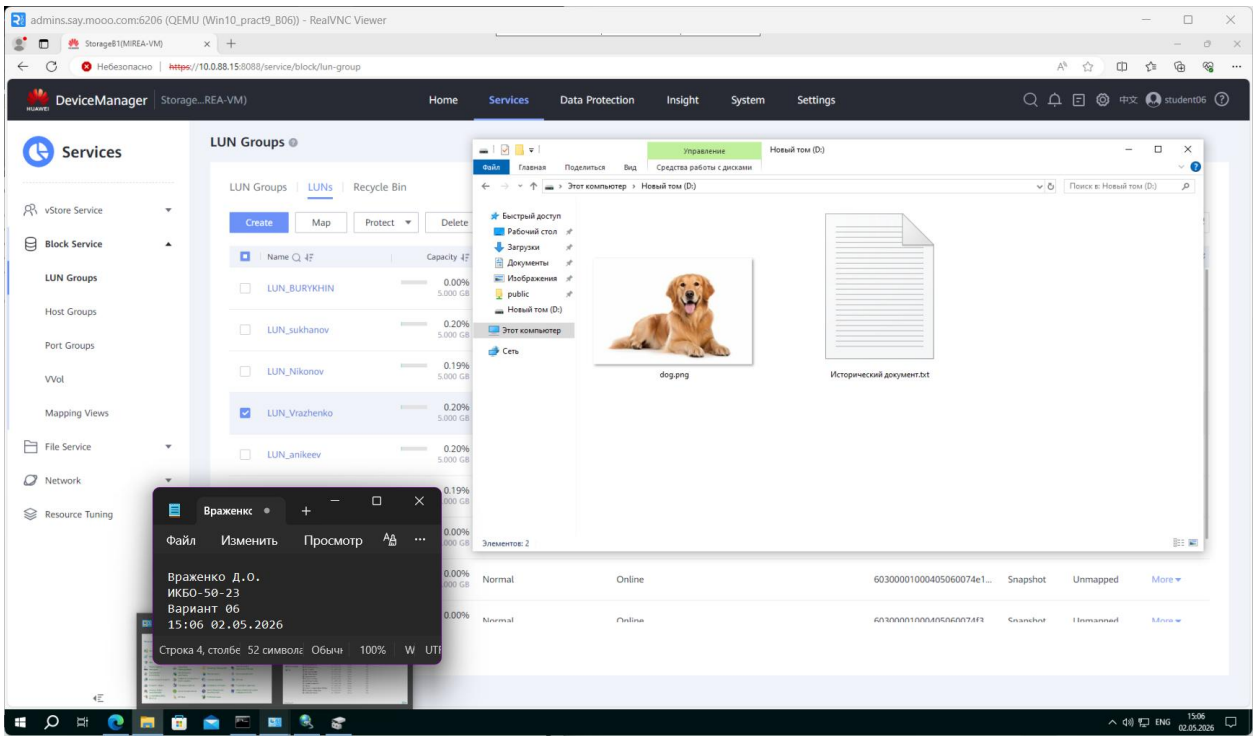

5. Создание второго мгновенного снимка

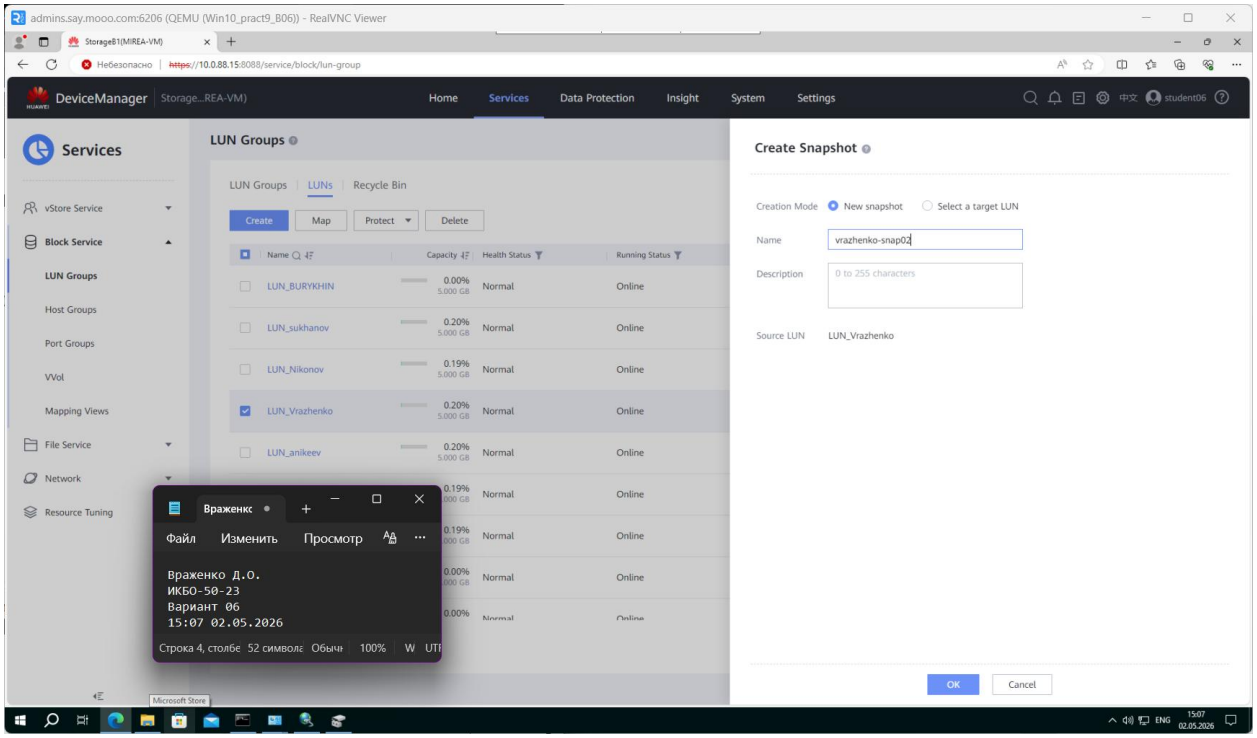

6. Восстановление тома из первого мгновенного снимка

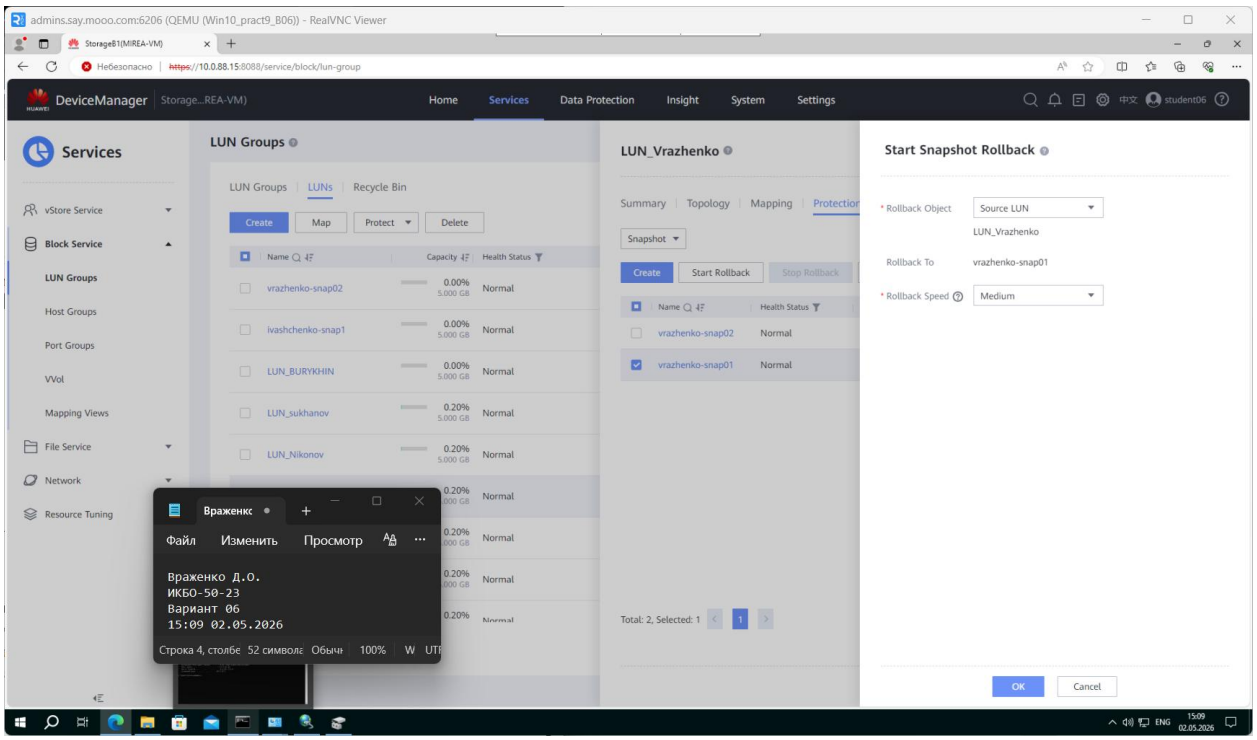

7. Диск вне сети в управлении дисками

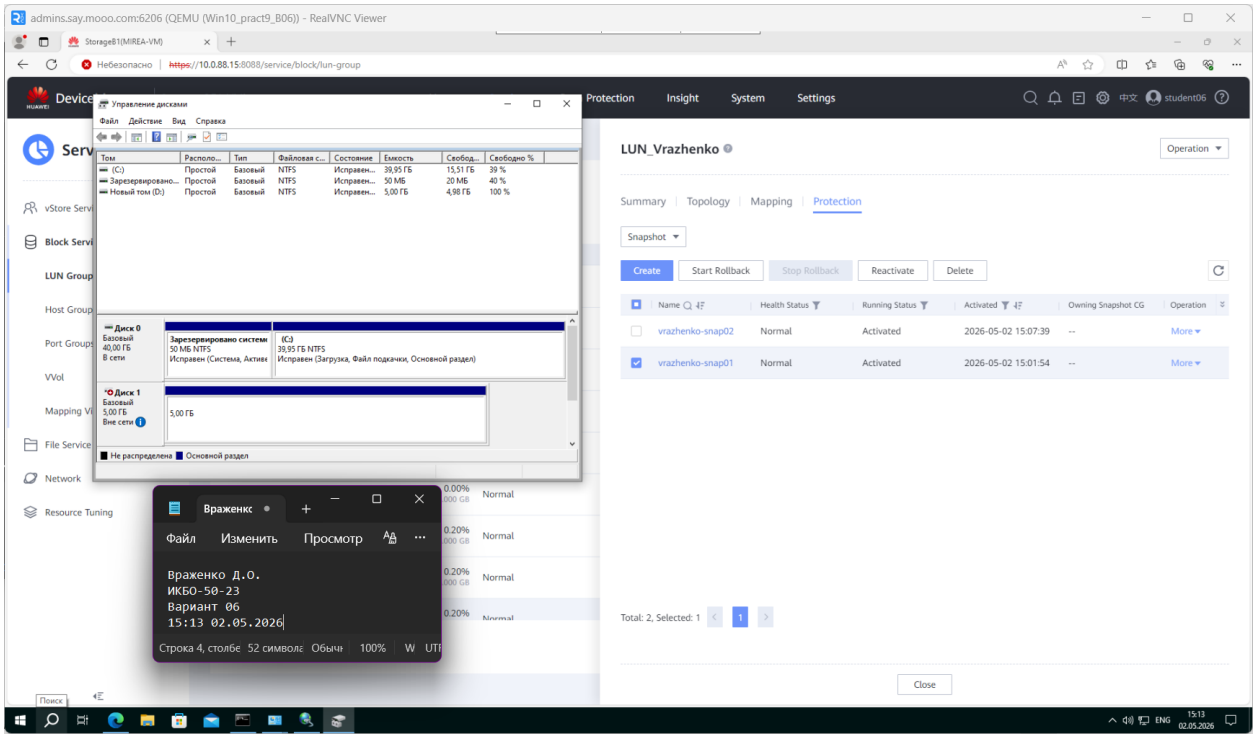

8. Проверить, что содержимое на месте

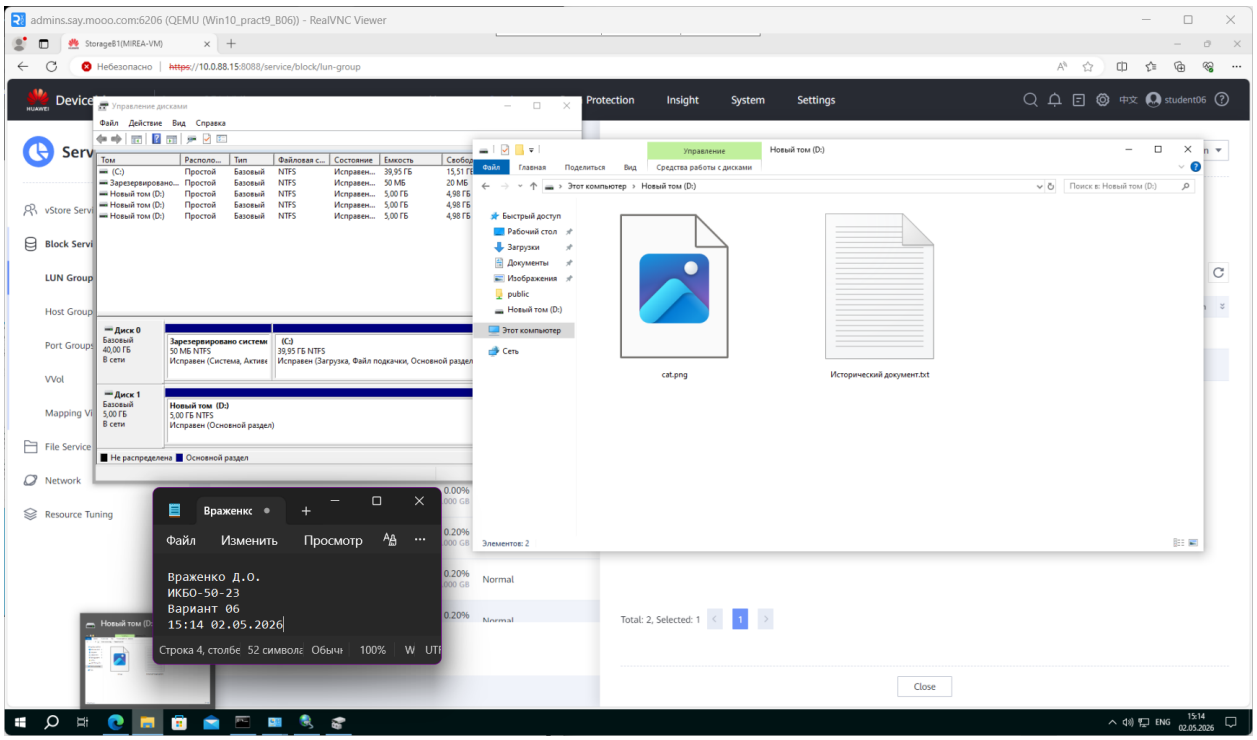

9. Подключение второго мгновенного снимка отдельным томом (аналогично рис.13 из методички)

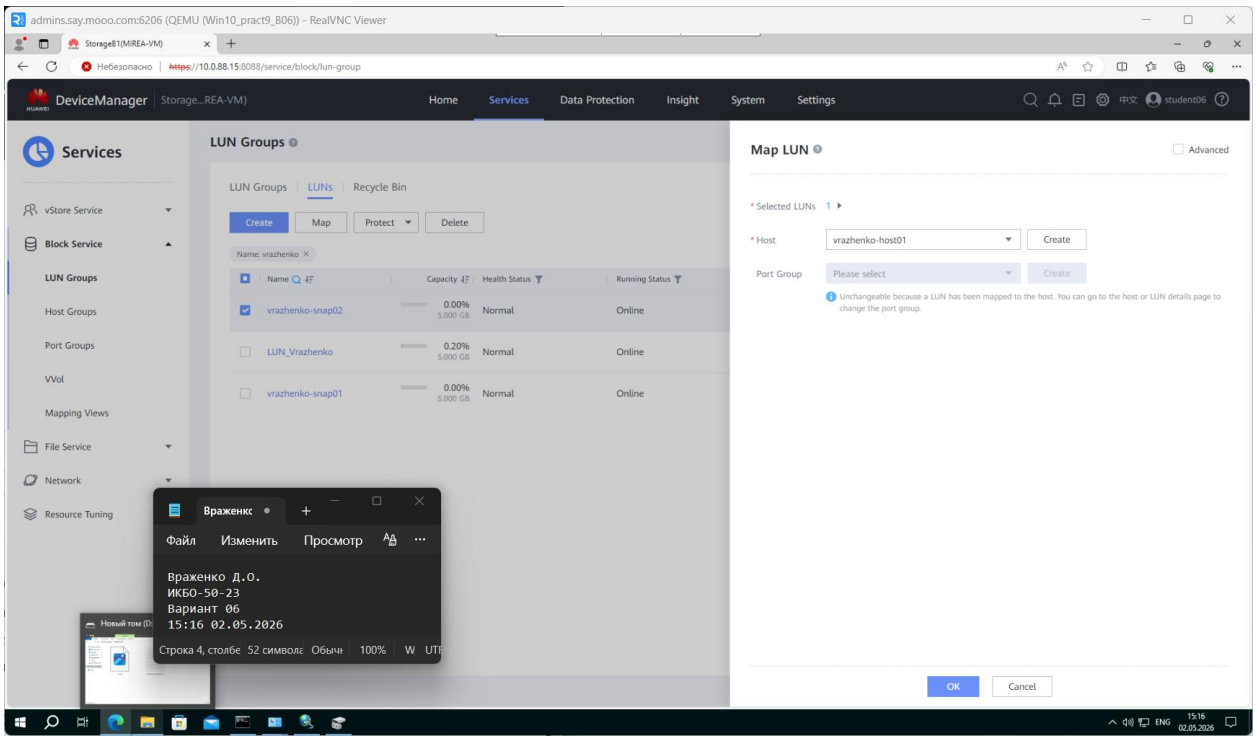

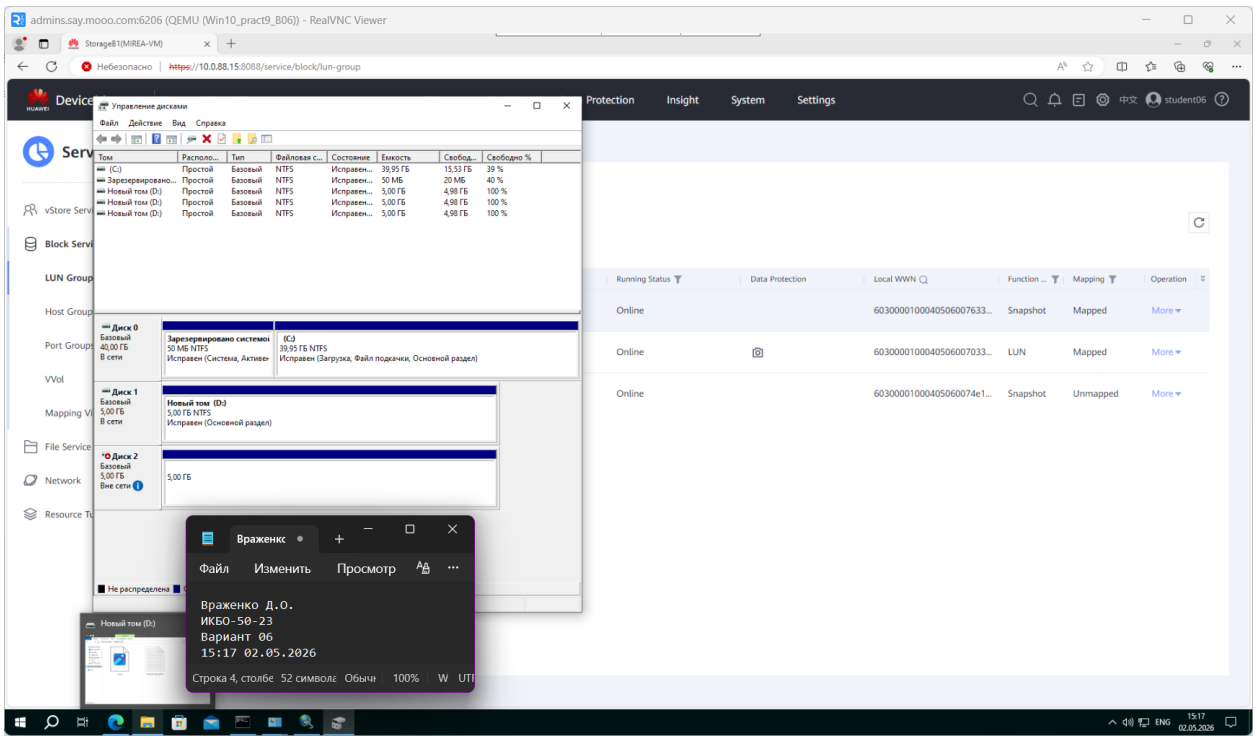
admins.say.mooo.com:6206 (QEMU (Win10_pract9_B06)) - RealVNC Viewer
https://10.0.88.15:8088/service/block/lun-group
Управление дисками
Файл Действие Вид Справка
Диск 0
Зарезервировано системой
(C:)
Диск 1
Новый том (D:)
Диск 2
Враженко
Файл Изменить Просмотр
Враженко Д.О.
ИКБО-50-23
Вариант 06
15:17 02.05.2026

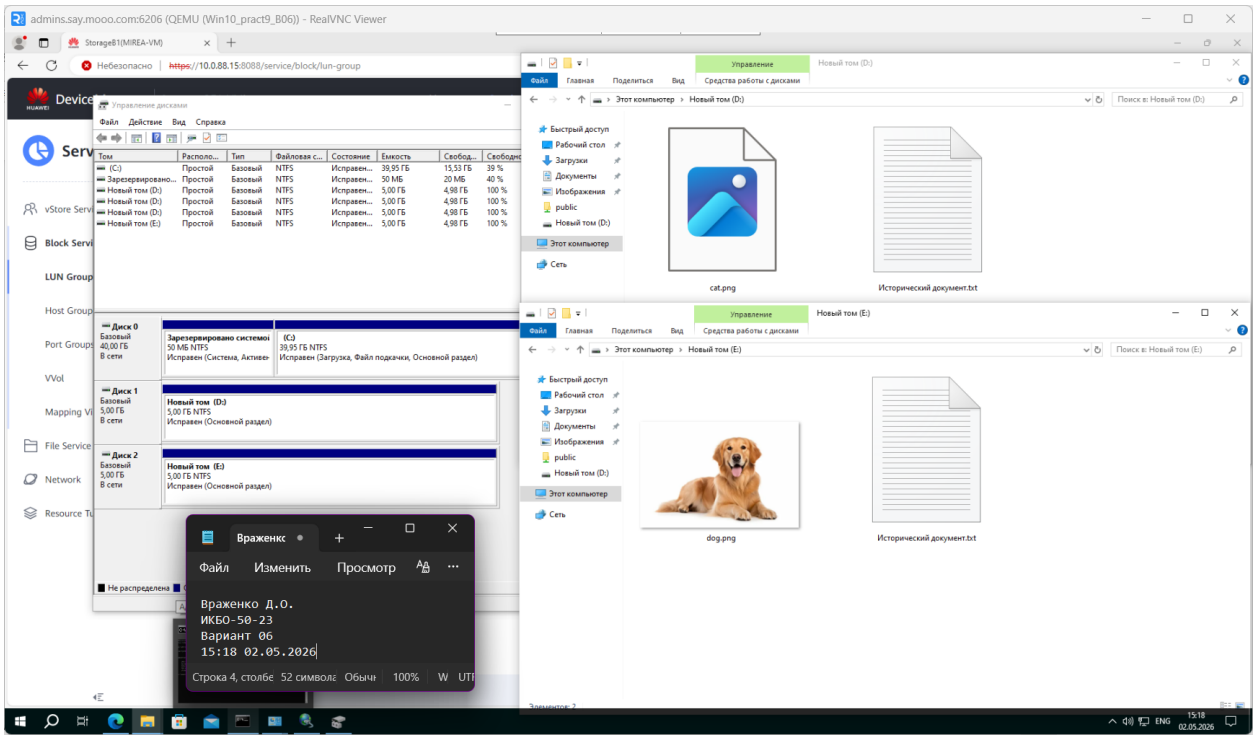
admins.say.mooo.com:6206 (QEMU (Win10_pract9_B06)) - RealVNC Viewer
https://10.0.88.15:8088/service/block/lun-group
Управление дисками
Диск 0
Диск 1
Новый том (D:)
Диск 2
Новый том (E:)
Враженко
Файл Изменить Просмотр
Враженко Д.О.
ИКБО-50-23
Вариант 06
15:18 02.05.2026
Новый том (D:)
cat.png
Исторический документ.txt
Новый том (E:)
dog.png
Исторический документ.txt

Удалите всё, что создали за время практики: LUN, Host, мгновенные снимки

Не забудьте выключить виртуальную машину после себя (Пуск – Завершение работы).